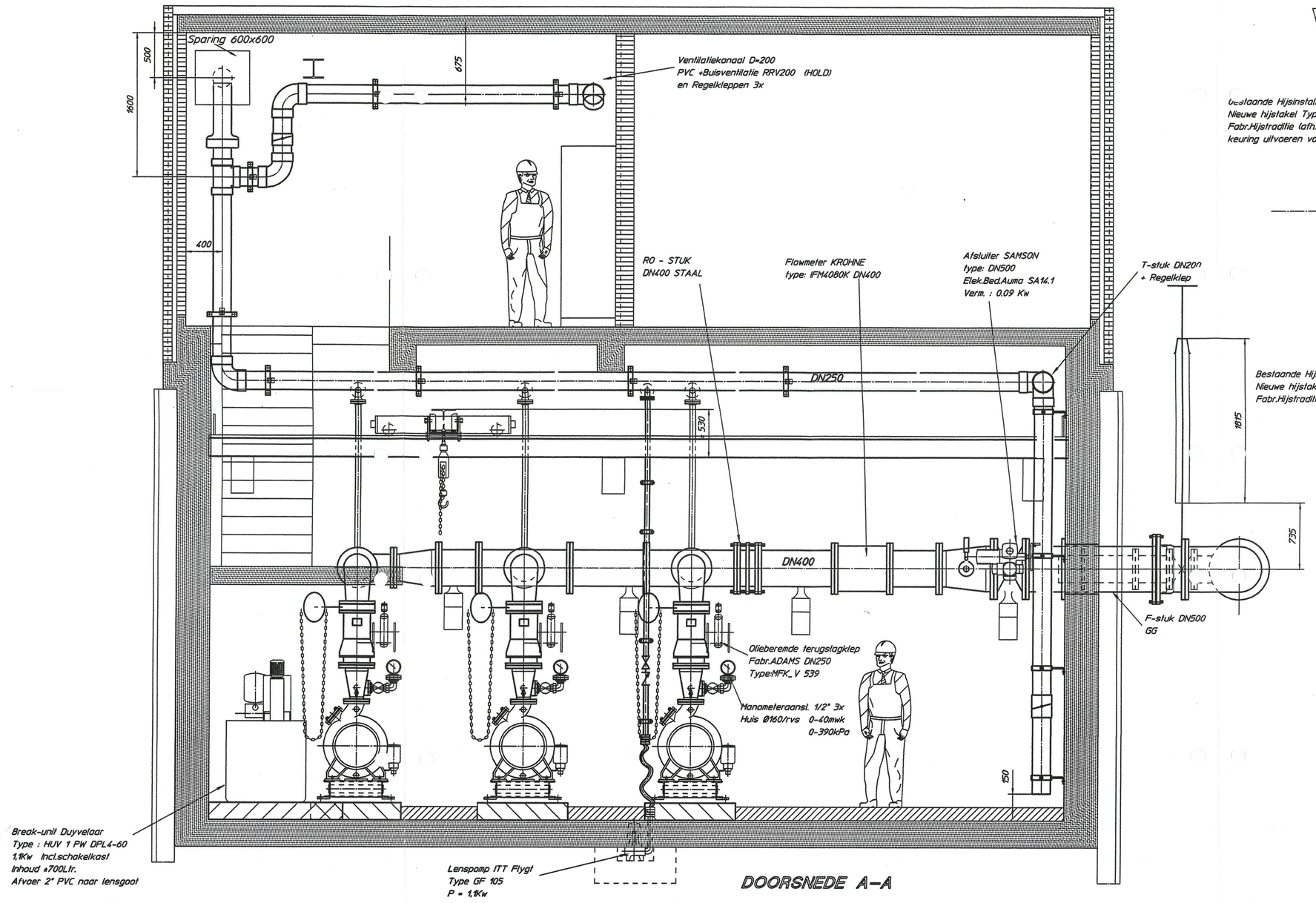

DOORSNEDE A-A

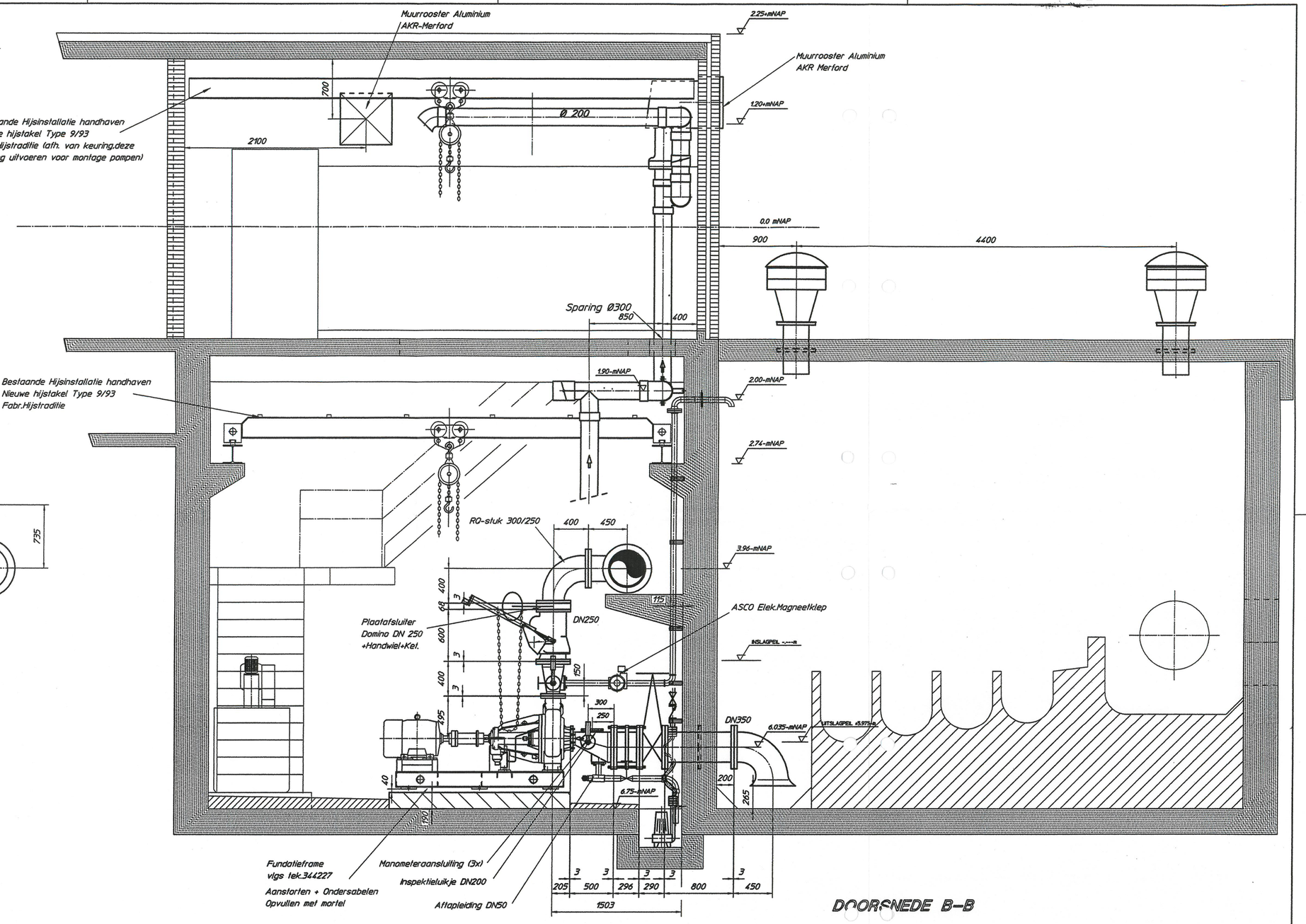

DOORSNEDE B-B

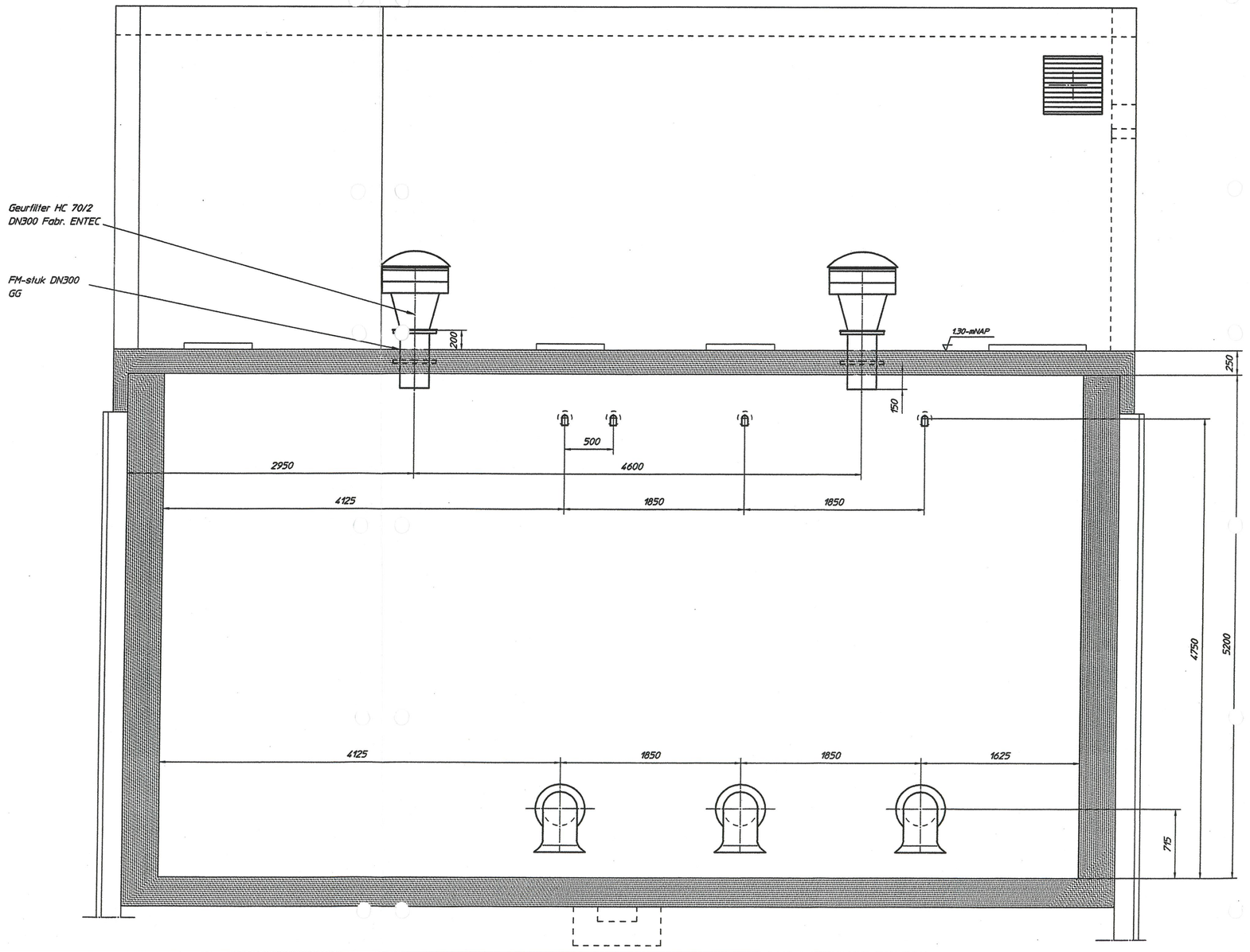

DOORSNEDE C-C
(Natte kelder)

ZIE OOK TEKENING 450123A0
ZIE VOOR SPARINGSTEKENING 450125A0

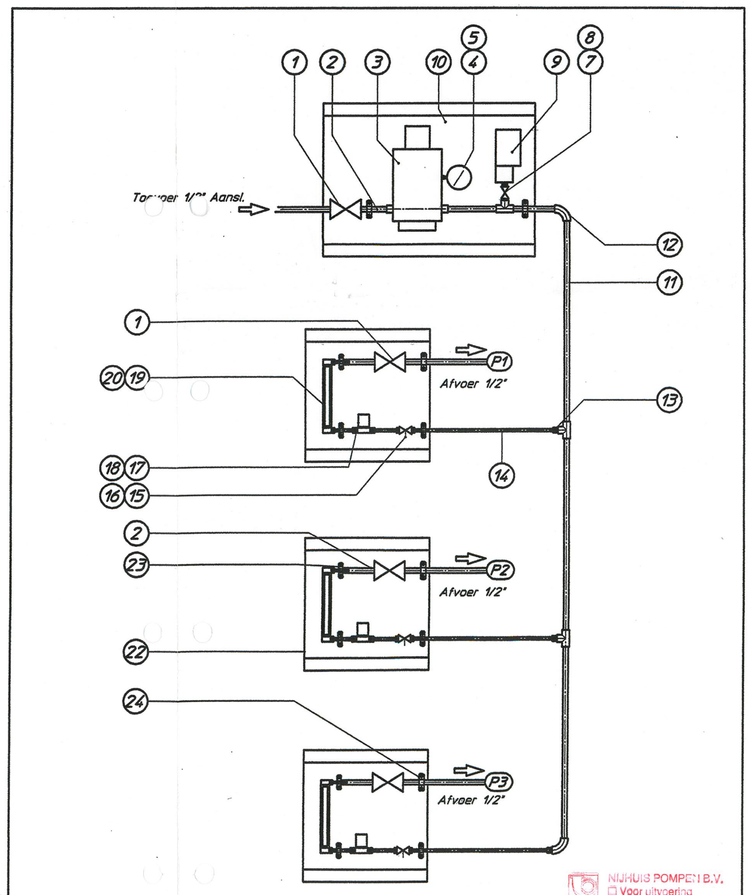

SPERWATERVOORZIENING

NIJHUIS POMPEN B.V.
☐ Voor uitvoering
☒ Gefiatteerd / As Built
☐ Akkoord
Datum: 24 JUNI 1999

Diverse aanpassingen	AANPASSING WATERVOORZIENING	INLAIRROOSTERS & VENTILATIE-KANAAL GEWIJZIGD	Leiding Her.+Spewater	Diversen T.A.M.	OMSCHRIJVING WIJZIGING	PAR.
M.P.	E.W.	E.W.	mkl/vo	mkl/vo		
24-06-1999	15-02-97	17-12-96	22-10-96	16-09-96		D.D.
E	D	C	B	A		REV.

NIJHUIS POMPEN
Postbus 102
7100 AC Winterswijk - Holland

STUKLIST ☐
VLGS.TEK.NR. ☐
MEto (CAD) ☒

GET.: mkl/vo D.D. 19-08-96
GEC.: DECONTR. D.D. HJH A402
GEZ.: D.D.

PROJMETHODE
TEK. EN FABRICAGE VOORSCHRIFTEN VOLGENS NIJHUIS NORMBLADEN

SCHAAL 1:25 A0

BENAMING:
RG OOSTGAARDE
Opstelling doorsnedes

This document is our property and must not be copied without our written permission, and the contents thereof must not be disclosed to any third party, nor be used for any unauthorised purpose.

DISTRIBUTIEKOLOM
MODEL/ART.NR.
TEK./ART.NR. 450124
REV E